Managerial Economics

Prof. Diego Avanzini
UAI – Primer Semestre 2026

Unidad 1: ECONOMÍA DE LA ORGANIZACIÓN Y MANAGEMENT

¿Qué aprenderemos en esta unidad?

Temas de la Unidad 1

1. Introducción a la Economía Gerencial
2. Las decisiones gerenciales y el comportamiento de la firma
3. Impacto de las decisiones gerenciales en la estructura interna de la firma
4. Decisiones gerenciales y relación de la firma con el mercado
5. Problemas de información en la toma de decisiones

Economía gerencial

Algunos conceptos

- Las **organizaciones económicas** son entidades creadas, dentro y a través de las cuales las personas se interrelacionan para alcanzar fines individuales y colectivos

- El **sistema económico** consiste en una red de personas y organizaciones en la que las organizaciones de niveles inferiores se conectan entre sí mediante organizaciones de nivel superior. En el más alto nivel se encuentra la economía en su conjunto, que también es un sistema.

¿Qué analizamos?

COORDINACIÓN

- Qué debe ser coordinado
- Cómo se consigue la coordinación mediante mercados y dentro de las empresas
- Cuáles son las alternativas a una coordinación estrecha entre la unidades
- Cómo encajan entre sí las piezas del sistema

Análisis económico de las organizaciones

INCENTIVOS Y MOTIVACIÓN

- Qué debe ser motivado
- Por qué se necesitan incentivos
- Cómo los generan los mercados y las empresas
- Qué tipos alternativos de sistemas de incentivos son posibles
- Qué debe hacerse para hacer efectivos los sistemas de incentivos

¿Cómo se interrelacionan las organizaciones?

- Las organizaciones pueden ser vistas como ***un vínculo de contratos***, acuerdos y sobreentendidos entre sus miembros individuales
- Las empresas firman contratos bilaterales (relativamente) simples con
  - Otras empresas
  - Proveedores
  - Trabajadores
  - Inversores
  - Gestores
  - Clientes

- **Quienes firman los contratos lo hacen de manera <u>voluntaria</u> porque les conviene!!!**

¿Cuál es el nivel de análisis?

- La unidad fundamental de análisis es la **transacción**
- Los participantes son **seres humanos individuales**:
  - Sus intereses y comportamientos son fundamentales para entender a las organizaciones
  - Las personas son quienes toman las decisiones (NO las organizaciones)
  - Las acciones de los individuos determinan el comportamiento y la actuación de las organizaciones
  - Sólo las necesidades, deseos y objetivos de los individuos tienen sentido ético
  - Las organizaciones se juzgan en función de qué tan bien atienden a los objetivos buscados por la gente
  - Son personas las que crean y dirigen organizaciones, juzgan su actuación y las reforman o rechazan si las consideran inadecuadas

¿Cómo estudiaremos el problema?

- Nos interesan fundamentalmente los obstáculos que puede enfrentar una firma *interna* y *externa*mente
- Los estudiamos desde tres perspectivas:

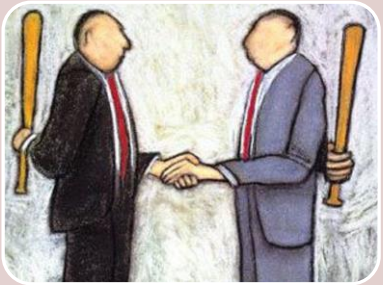

Teoría de los costos de transacción

- Costos que las firmas y organizaciones incurren cuando realizan sus transacciones

Teoría de Agencia

- Analiza los problemas que surgen entre los diferentes actores de las transacciones

Teoría de contratos

- Examina cómo los acuerdos contractuales se negocian y construyen

Las decisiones gerenciales

¿Cómo se decide en una organización?

- **Finalidad de toda organización**: satisfacer los deseos y necesidades de los seres humanos
- Se juzga la actuación de una organización de acuerdo al tipo de necesidad que debe satisfacer (no sólo en términos materiales)
- En particular, el sistema económico se juzga por lo bien que satisfaga las necesidades económicas de la población
- **¿Cómo medimos "satisfacción"?** A través de la ***función de utilidad*** de las personas: qué prefieren las personas, qué les proporciona mayor utilidad
- **¿Qué tan satisfecho se puede estar?** El límite a la utilidad conseguida es la escasez: incrementar la utilidad de alguien puede implicar disminuir la utilidad de otros, es decir, existe **CONFLICTO DE INTERESES**

Eficiencia en las organizaciones

- **Solución eficiente**: es aquella solución para la que no hay ninguna alternativa disponible que sea universalmente preferida en términos objetivos y las preferencias de las personas implicadas
- Una solución es <u>ineficiente</u> si existe una elección alternativa posible que beneficiaría a una persona sin perjudicar a ninguna otra
- **Asignación eficiente de recursos**: es una asignación de recursos tal que no existe otra asignación disponible que mejore a alguien sin perjudicar a nadie (Pareto)
- **Principio de eficiencia**: si las personas *pueden negociar* entre sí efectivamente y pueden *aplicar y exigir el cumplimiento* de sus decisiones, los resultados de la actividad económica *tenderán a ser eficientes* (por lo menos *para las partes que intervienen* en la negociación)

Las decisiones en las organizaciones

- **IMPORTANTE: la gente puede producir más si coopera, se especializa en sus actividades productivas y, luego, negocia entre sí para adquirir bienes y servicios concretos que desea**

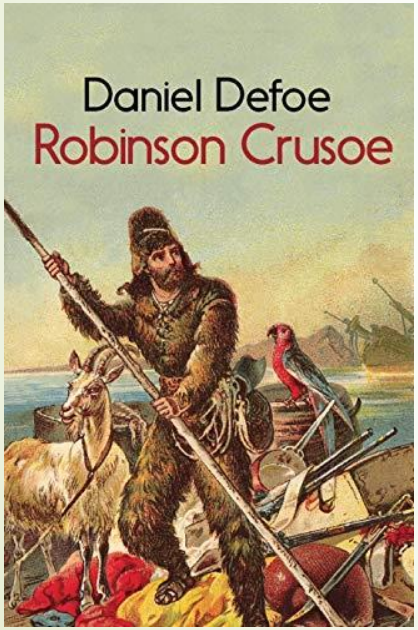

versus

PIENSE en una situación en que la especialización y la cooperación con otros le ayudó a "estar mejor"

Las decisiones en las organizaciones

- **IMPORTANTE CONCLUSIÓN ECONÓMICA**
  - **La gente puede producir más si coopera, se especializa en sus actividades productivas y luego negocia entre sí para adquirir bienes y servicios concretos que desea**

Productores especializados necesitan comerciar → Coordinar decisiones y acciones → Motivar a las personas para que cooperen → LOGRAR LOS BENEFICIOS DE LA COOPERACIÓN

Información

- ¿Quién?
- ¿Cuándo?
- ¿Cómo?
- ¿Dónde?
- ¿Por qué?
- ¿Qué?
- ¿Para quién?

- Costo de la información
- Veracidad
- Precisión
- Oportunidad
- Centralizada vs. descentralizada

¿Cómo se organiza la firma?

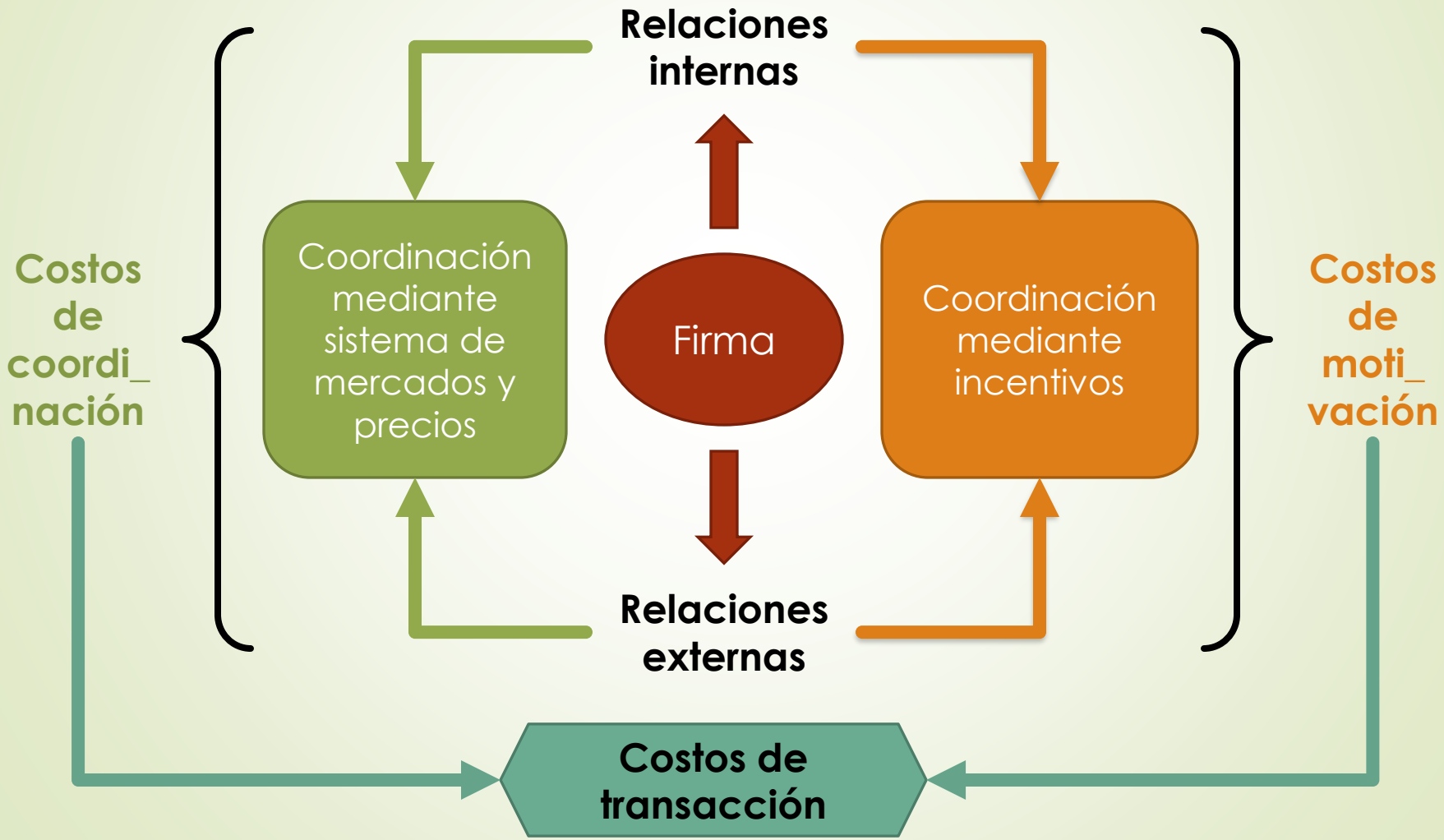

Costos de transacción

Costos de búsqueda e información

- Costos incurridos identificando posibilidades para ganancias mutuas
- Identificación de fuentes de financiamiento
- Identificación de partes interesadas
- Costos de conseguir y juntar información

Costos de negociación y decisión

- Todos los costos asociados a la negociación de un acuerdo
- Tiempo utilizado en reuniones
- Tiempo empleado en comunicaciones verbales y escritas
- Esfuerzo de tomar decisiones

Costos de control y aplicación

- Costos involucrados en asegurar que todas las partes cumplen el acuerdo
- Empleo de un monitor externo / interno
- Tiempo y esfuerzo dedicado a monitoreo informal
- Costos de aplicación de sanciones

Dimensiones de las transacciones

Podemos distinguir 5 dimensiones en una transacción:

1. La especificidad de las inversiones necesarias para llevar a cabo la transacción
2. La frecuencia con la que tienen lugar transacciones similares y la duración o período de tiempo que media entre dos transacciones sucesivas
3. La complejidad de la transacción y la incertidumbre sobre qué actuación se requerirá
4. La dificultad de medir la actuación en la transacción
5. La relación de la transacción con otras transacciones que implican a otras personas

PIENSE en una transacción y DESCRIBA las 5 dimensiones anteriores para esa transacción

Las grandes decisiones

¿A qué debe prestar atención un gerente cuando toma decisiones?

1. **Límites de la empresa:** ¿Qué debe hacer la empresa, qué tamaño debe tener y qué negocio debe elegir?¿En qué aspectos debería estar concentrado?
2. **Análisis de mercado y competencia:** ¿Cuál es la naturaleza de los mercados en los que la empresa compite y la naturaleza de las interacciones competitivas entre empresas en esos mercados?
3. **Posicionamiento y dinámica:** ¿Cómo debe posicionarse la empresa para competir? ¿Cuál debe ser la base de su ventaja competitiva y cómo debería ajustarse con el tiempo?
4. **Organización interna:** ¿Cómo debería la empresa organizar su estructura y sistemas internamente?

Problemas de Información en la toma de decisiones

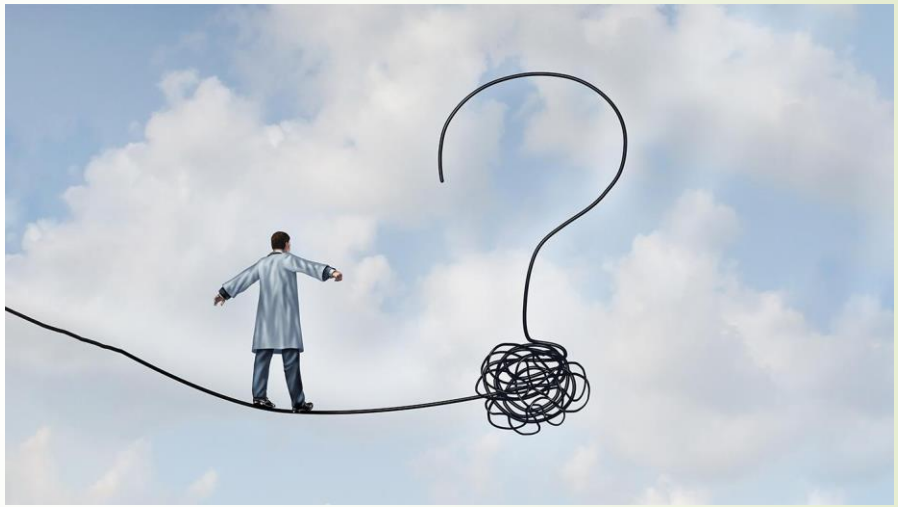

¿Cuáles son las fuentes de incertidumbre de las decisiones gerenciales?

- Condiciones externas a la firma: crecimiento del PIB, crecimiento del mercado, lanzamiento de nuevos productos, nuevos entrantes, normas y leyes, impuestos, tendencias, etc.: **¿Cómo me coordino con el mercado?**

- Imposibilidad de observar algunos comportamientos al interior de la empresa (*Riesgo Moral*): **¿Cómo incentivo un esfuerzo óptimo?**

- Imposibilidad de conocer los gustos o el potencial de algunas personas o unidades al interior de la empresa (*Selección Adversa*): **¿A quién atraigo?**

Conceptos clave

- Organizaciones económicas
- Sistema económico
- Análisis económico de las organizaciones
- Organización, contratos y transacciones
- Decisiones y conflicto de intereses
- Eficiencia
- Decisiones e información
- Organización de la firma
- Costos de transacción
- Decisiones gerenciales
- Problemas de información

- **Lecturas:**
  - Milgrom & Roberts (1992), capítulos 1 y 2
  - Besanko et al. (2015), capítulo 1
  - Mahoney (2005), Capítulos 1 y 2